

Oberschleißheim

München

München

- ### Legende
- ermitteltes Überschwemmungsgebiet
 - vorläufig gesichertes Überschwemmungsgebiet
 - Gewässer
 - Gemeinde
 - Landkreis
 - Flusskilometerstein
 - 174,4 Wasserspiegel des ermittelten Überschwemmungsgebiets in m ü. NN
 - Flurstück
 - Gebäude
 - betroffenes Gebäude

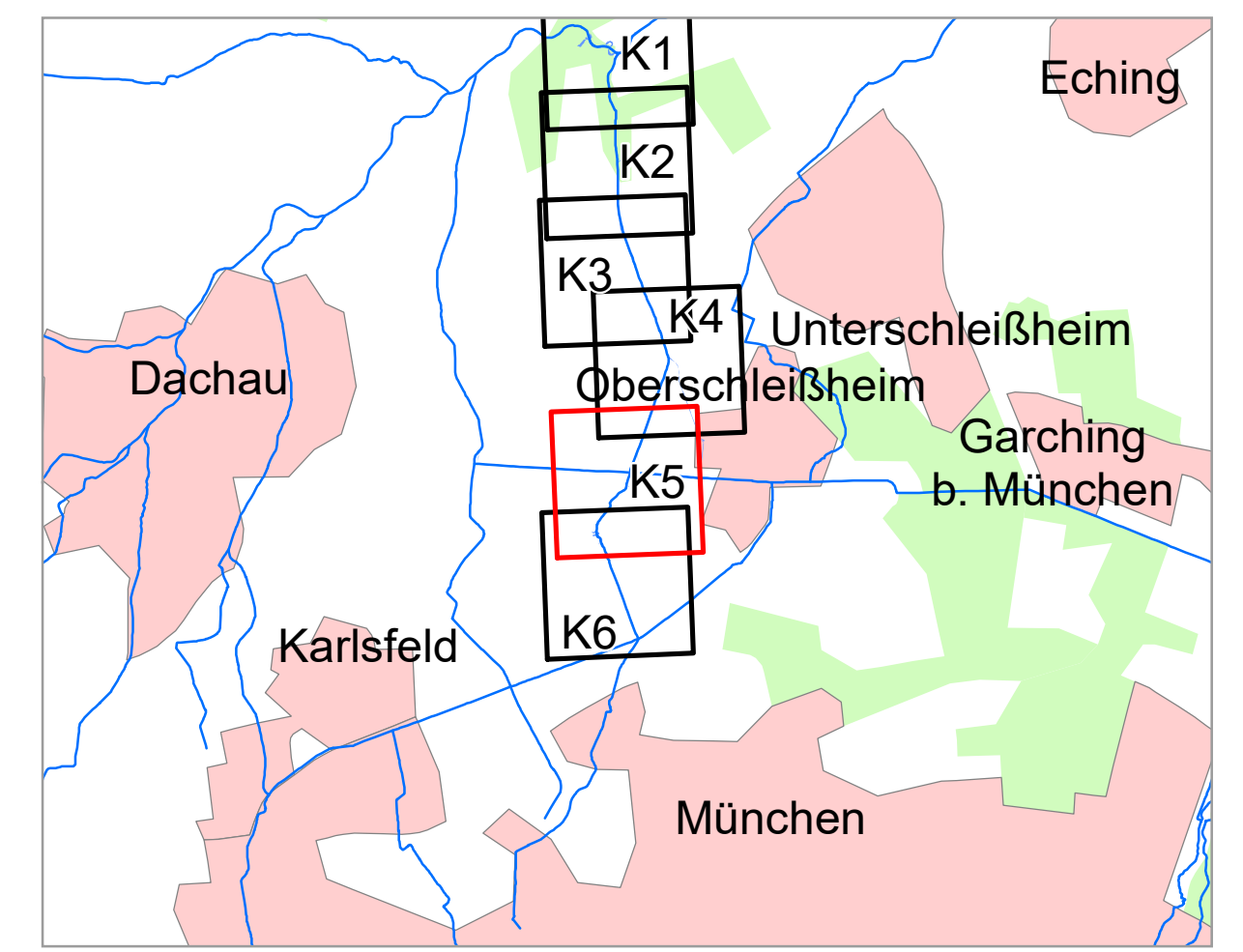

<p>Geobasisdaten: Amtliches Liegenschaftskatasterinformationssystem (ALKIS) 1: 1000 Fachdaten: © Bayerische Vermessungsverwaltung 2024 Informationssystem Wasserwirtschaft</p>		
<p>Vorhaben: GEW I, Schwebelbach Flusskm 0,0 - 8,6 Vorläufige Sicherung des Überschwemmungsgebiets</p>		
<p>Vorhabensträger: Landratsamt München Landkreise: München mit Stadt München und Dachau Gemeinden: Oberschleißheim, Unterschleißheim, Stadt München, Haimhausen</p>		<p>Plan-Nr.: K5</p>
<p>Maßstab: 1 : 2 500</p>	<p style="text-align: center;">Detailkarte</p>	<p>Ausgabe vom: 06.05.2024 Ersatz für: Ursprung:</p>
<p>Wasserwirtschaftsamt München</p>		<p>Datum, Name: 06.05.24, Ederle</p>
<p>Entwurfsverfasser: Datum 06.05.2024</p>	<p style="text-align: right;"> entworfen gezeichnet Unterschrift </p>	<p>geprüft: 06.05.24, Gaertner</p>