

Haimhausen

Dachau

Unterschleißheim

München

**Legende**

- ermitteltes Überschwemmungsgebiet
- vorläufig gesichertes Überschwemmungsgebiet
- Gewässer
- Gemeinde
- Landkreis
- Flusskilometerstein
- 174,4 Wasserspiegel des ermittelten Überschwemmungsgebiets in m ü. NN
- Flurstück
- Gebäude
- betroffenes Gebäude

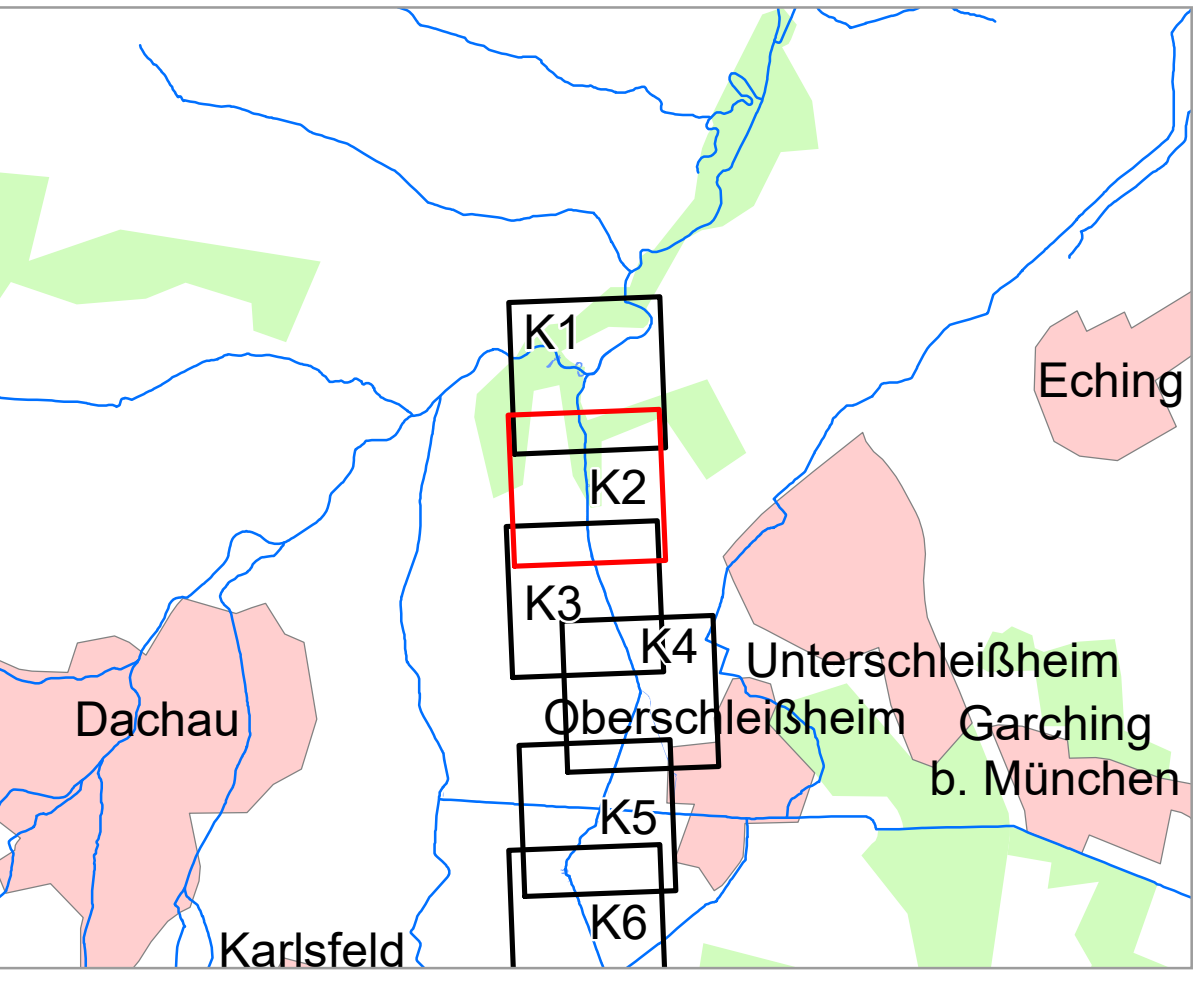

Geobasisdaten: Amtliches Liegenschaftskataster-Informationssystem (ALKIS) 1: 1000  
 Fachdaten: © Bayerische Vermessungsverwaltung 2024  
 Informationssystem Wasserwirtschaft

Vorhaben: GEW I, Schweißbach Flusslkm 0,0 - 8,6 Vorläufige Sicherung des Überschwemmungsgebiets	Anlage:
Vorhabensträger: Landratsamt München	Plan-Nr.:
Landkreise: München mit Stadt München und Dachau	<b>K2</b>
Gemeinden: Unterschleißheim, Unterschleißheim, Stadt München, Haimhausen	

Maßstab: 1 : 2 500	Detailkarte	Ausgabe vom: 06.05.2024
Entwurfsverfasser: <i>SJK</i>	entworfen gezeichnet	Datum, Name: 06.05.24, Ederer
Datum 06.05.2024	Unterschrift: <i>SJK</i>	geprüft: 06.05.24, Gaertner