

- ### Legende
- ermitteltes Überschwemmungsgebiet
 - vorläufig gesichertes Überschwemmungsgebiet
 - festgesetztes Überschwemmungsgebiet
 - Gewässer
 - Gemeinde
 - Landkreis
 - Flusskilometerstein
 - Wasserspiegel des ermittelten Überschwemmungsgebiets in m ü. NN
 - Flurstück
 - Gebäude
 - betroffenes Gebäude

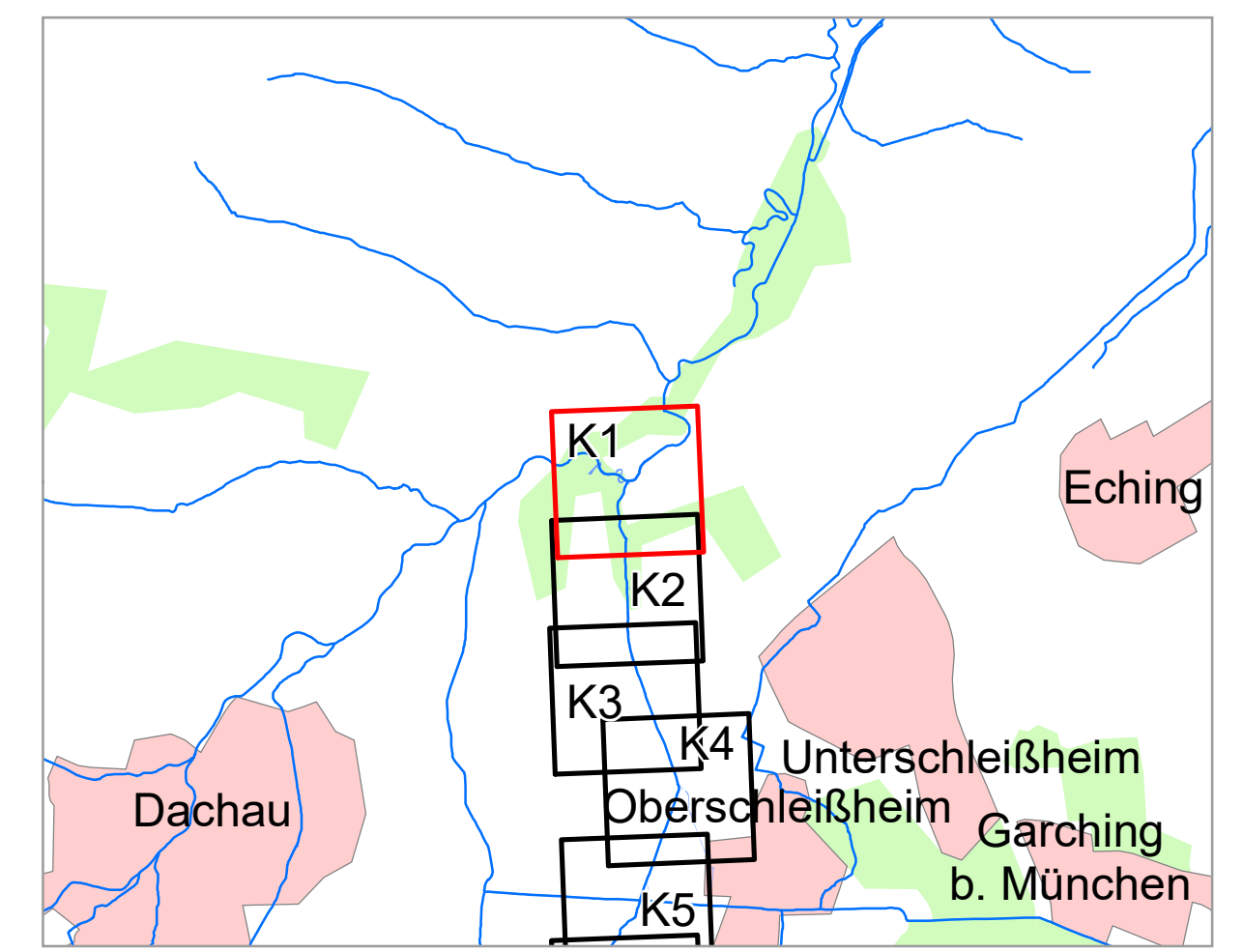

Geobasisdaten: Amtliches Liegenschaftskataster-
informationssystem (ALKIS) 1: 1000

Fachdaten: © Bayerische Vermessungsverwaltung 2024
Informationssystem Wasserwirtschaft

Vorhaben: GEWI, Schwebelbach Flusskm 0,0 - 8,6 Vorläufige Sicherung des Überschwemmungsgebiets		Anlage:
Vorhabensträger: Landratsamt München		Plan-Nr.:
Landkreise: München mit Stadt München und Dachau		K1
Gemeinden: Unterschleißheim, Unterschleißheim, Stadt München, Haimhausen		Ursprung:
Maßstab: 1 : 2 500	Detailkarte	Ausgabe vom: 06.05.2024
Entwurfsverfasser: <i>S. H. 162</i>		Entwurf: Name 06.05.24. Gd. 1
Datum: 06.05.2024		gezeichnet geprüft 06.05.24. Gaertner